

**NORMAS DE REALIZACIÓN CURSO:  
“MAMOGRAFÍA DEL SIGLO XXI”**

- A) El curso On-Line es gratuito para socios de AETR que se encuentren al corriente de pago.
- B) Las consultas tutoriales del curso se realizarán en la Plataforma de Formación On-Line.
- C) Todos los alumnos que se inscriban en el curso tienen la obligación de cumplir las normas de realización del mismo, las contempladas en este boletín informativo, como las propias de cada una de las ediciones del curso, de no ser así perderán el derecho de recibir el diploma y devolución de lo abonado en el caso de los no socios.
- D) El Comité Organizador se reserva el derecho de realizar cuantos cambios sean necesarios para una mejor realización del curso.

**INSCRIPCIONES**

- INSCRIPCIÓN SOCIOS AETR:..... 0 €
  - NO SOCIOS AETR:..... 125 €
- (Inscribiéndome a este curso, comprendo y acepto las normas de inscripción y realización.)

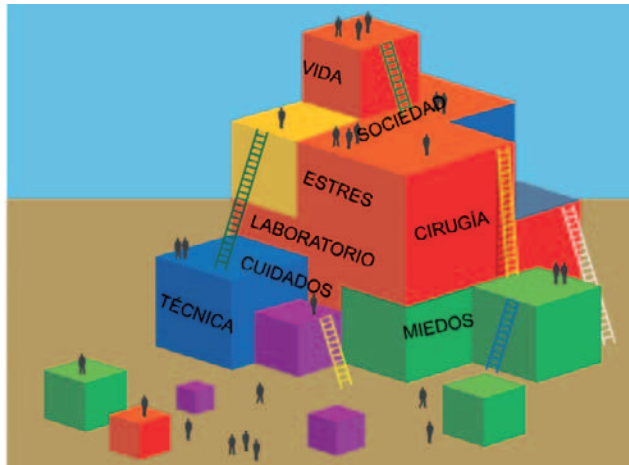

**CURSO ON-LINE GRATUITO  
PARA SOCIOS DE AETR**

**“MAMOGRAFÍA DEL SXXI:  
El Técnico en el Control de Calidad  
del Cribado y el Diagnóstico del  
Cáncer de mama”**

De 50 Horas y Acreditado con 7,54 Créditos por la Comisión de Formación Continuada del SNS para Técnicos de: RX, MN Y TSID. Baremable en todo el Estado para: Bolsas de Trabajo, Oposiciones, Traslados y C. P. Inscripción: [www.aetr-andalucia.com](http://www.aetr-andalucia.com)



**IX CONGRESO NACIONAL DE AETR  
“RADIOLOGÍA ONCOLÓGICA: ALGO  
MÁS QUE IMÁGENES Y TRATAMIENTO”  
HOTEL CÁNDIDO - SEGOVIA  
DEL 30/IX/2010 AL 3/X/2010  
[www.aetr.net](http://www.aetr.net)**



**CURSO A DISTANCIA  
“PROTOSCOLOS DE ESTUDIO DE  
LA MAMA EN RADIOLOGÍA”**

De 90 horas y Acreditado con 11,81 Créditos por la Comisión de Formación Continuada del SNS para TER, TMN Y TSID Baremable en Bolsas de Trabajo, Oposiciones, Traslados y C. Profesional

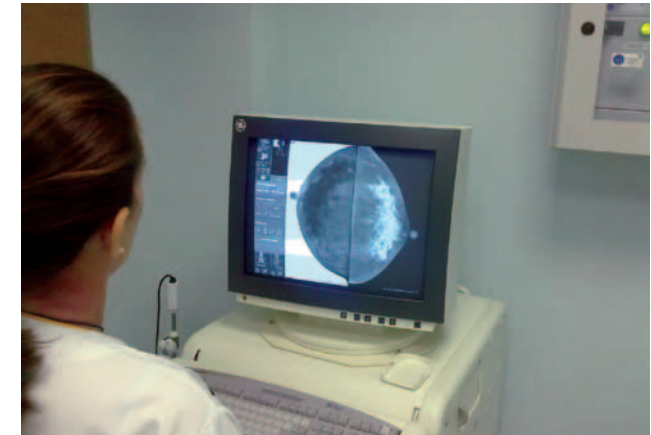

**INFORMACIÓN E INSCRIPCIÓN  
AETR ANDALUCÍA**

C/ Pedro Romero 1, 1º B - 29400 Ronda (Málaga)

Tfnos: 902 888 792 – 952 87 65 63

Fax: 952 87 45 91

Email: [secretaria@aetr-andalucia.com](mailto:secretaria@aetr-andalucia.com)

Web: [aetr-andalucia.com](http://aetr-andalucia.com)

El curso cuenta con libro y CD con el temario, tutorías telefónicas, email y On-Line. Inscripción abierta hasta completar N° de plazas de cada edición que se realizarán durante 2010



**NUEVO SERVICIO “CONSULTORÍA JURÍDICA 24 HORAS”,  
GRATUITO PARA SOCIOS DE AETR**

## TEMARIO CURSO PROTOCOLOS DEL ESTUDIO DE LA MAMA EN RADIOLOGÍA:

- Anatomía, Fisiología y Desarrollo de la Mama.
- Sistema de Nomenclatura BI-RADS.
- Mamografía Analógica vs Digital.
- Estudios de rutina y proyecciones complementarias.
- Estudios especiales: Galactografía, Prótesis y la Mama Masculina.
- Técnicas Complementarias: Ecografía y RM.
- Arpón Guía.
- Marcadores de Neodyuvancia.
- PAAF (Punción Aspiración con Aguja Fina) y BAG (Biopsia con Aguja Gruesa) por Ecografía.
- PAAF (Punción Aspiración con Aguja Fina) y BAG (Biopsia con Aguja Gruesa) por Esterotaxia.
- BAV (Biopsia Asistida por Vacío) en Mesa Esterotaxia.
- Legislación aplicada a la protección radiológica.

### EQUIPO DOCENTE:

D. Carlos Padrón Pérez. D<sup>a</sup> Begoña González Casado. Dra. María Isabel Merino Rodríguez. Dr. Eugenio L. Navarro Sanchis. D<sup>a</sup> Marta Gaitán Fernández. D<sup>a</sup> María Jesús Suárez Hernández. D. Francisco Javier Guerrero Bravo. D. José Antonio García Conde y D. José Manuel Cordero Carrera.

### NORMAS DE INSCRIPCIÓN:

- Para inscripción, llamar a AETR de martes a jueves de 11 a 13 h. o de 18 a 20 h: 902 888 792 – 952 87 65 63 o enviar un mail a: [secretaria@aetr-andalucia.com](mailto:secretaria@aetr-andalucia.com).
- De la cantidad que corresponda, hacer giro postal o ingreso en la Caixa N<sup>o</sup> cuenta: 21001441640100350736, titular: AETR Andalucía. En el concepto poner "Curso Protocolos Mama".
- Enviar a AETR Andalucía, C/ Pedro Romero 1 – 1<sup>o</sup> B, 29400 Ronda (Málaga), por carta, fax o email la siguiente documentación:
  - Boletín de inscripción relleno con letra clara
  - Copia del DNI.
  - Copia del giro postal, ingreso o transferencia.
- El Comité Organizador se reserva el derecho de realizar cualquier cambio que mejore el funcionamiento del curso: cambio de fechas, etc.
- El curso cuenta con varias ediciones que se realizarán consecutivamente durante 2010, por lo que la inscripción permanecerá abierta hasta completar el número de plazas de cada edición.

## NORMAS REALIZACIÓN CURSO PROTOCOLOS MAMA:

- El curso es a distancia y todos los alumnos podrán realizar consultas telefónicas, por email y on-line. Recibir libro y CD con el temario del curso, cuestionarios, normas realización y sobres franqueados.
- El Comité Organizador se reserva el Derecho de realizar cuantos cambios sean necesarios para un mejor desarrollo del curso.

### BOLETÍN DE INSCRIPCIÓN:

APELLIDOS \_\_\_\_\_

\_\_\_\_\_

NOMBRE \_\_\_\_\_

\_\_\_\_\_

C/PLAZA \_\_\_\_\_

\_\_\_\_\_

POBLACIÓN \_\_\_\_\_

CÓDIGO POSTAL \_\_\_\_\_

PROVINCIA \_\_\_\_\_

DNI \_\_\_\_\_

TFNO. FIJO \_\_\_\_\_

TFNO. MÓVIL \_\_\_\_\_

EMAIL \_\_\_\_\_

SOCIO AETR: SI  – NO

**SOCIOS AETR ANTES DEL 10 DE FEBRERO ..... 120 €**  
**NO SOCIOS ANTES DEL 10 DE FEBRERO ..... 160 €**  
**(INSCRIPCIONES POSTERIORES AL 10 DE FEBRERO,**  
**15 € DE INCREMENTO SOCIOS Y NO SOCIOS)**

**En la primera edición del curso "Protocolos de Estudio de la Mama en Radiología", se hará una bonificación de 10 € en la inscripción de las Primeras Jornadas "Coordinación y Gestión de los Servicios de Radiología", para Técnicos en Radiología y Coordinadores Técnicos.**

## TEMARIO CURSO

### "MAMOGRAFÍA DEL SIGLO XXI":

- EL TÉCNICO EN EL EQUIPO DE TRABAJO.
- PREPARACIÓN PROFESIONAL PARA PUESTO ESPECÍFICO EN UNIDADES DE MAMOGRAFÍA.
- LA COMUNICACIÓN: HERRAMIENTA FUNDAMENTAL DEL PROFESIONAL EN UNIDADES DE MAMA PARA LA ATENCIÓN AL PACIENTE.
- EL TÉCNICO COMO REFERENTE DEL USUARIO.
- ESTUDIO BÁSICO DE CRIBAJE MAMOGRÁFICO: CC y OML.
- PERSONALIZACIÓN DE LAS EXPLORACIONES A CADA PACIENTE.
- CONTROL DE CALIDAD DE LOS EQUIPOS: función del técnico.
- CONTROL DE CALIDAD DE LAS MAMOGRAFÍAS.

### NORMAS DE INSCRIPCIÓN CURSO

- Tendrán preferencia en la inscripción al curso los socios de AETR al corriente de pago.
- Inscripciones en: [www.aetr-andalucia.com](http://www.aetr-andalucia.com), en el apartado Curso "Mamografía del Siglo XXI".
- Los **no** socios que deseen realizar el curso, además de rellenar y enviar el formulario on-line, deben abonar por giro postal, transferencia o ingreso bancario 125 € en concepto de inscripción en el N<sup>o</sup> de cuenta: 21001441640100350736 de la Caixa y enviar a AETR Andalucía, por carta, email o fax, la siguiente documentación:
  - Fotocopia del Título o Certificado de Técnico.
  - Fotocopia del DNI.
  - Copia del resguardo giro postal o ingreso bancario.
- La inscripción será efectiva por riguroso orden de recepción en AETR Andalucía de la documentación solicitada.
- El curso cuenta con varias ediciones que se realizarán consecutivamente durante 2010, por lo que la inscripción permanecerá abierta hasta completar el número de plazas de cada edición.